

Draufsicht, M1 :250

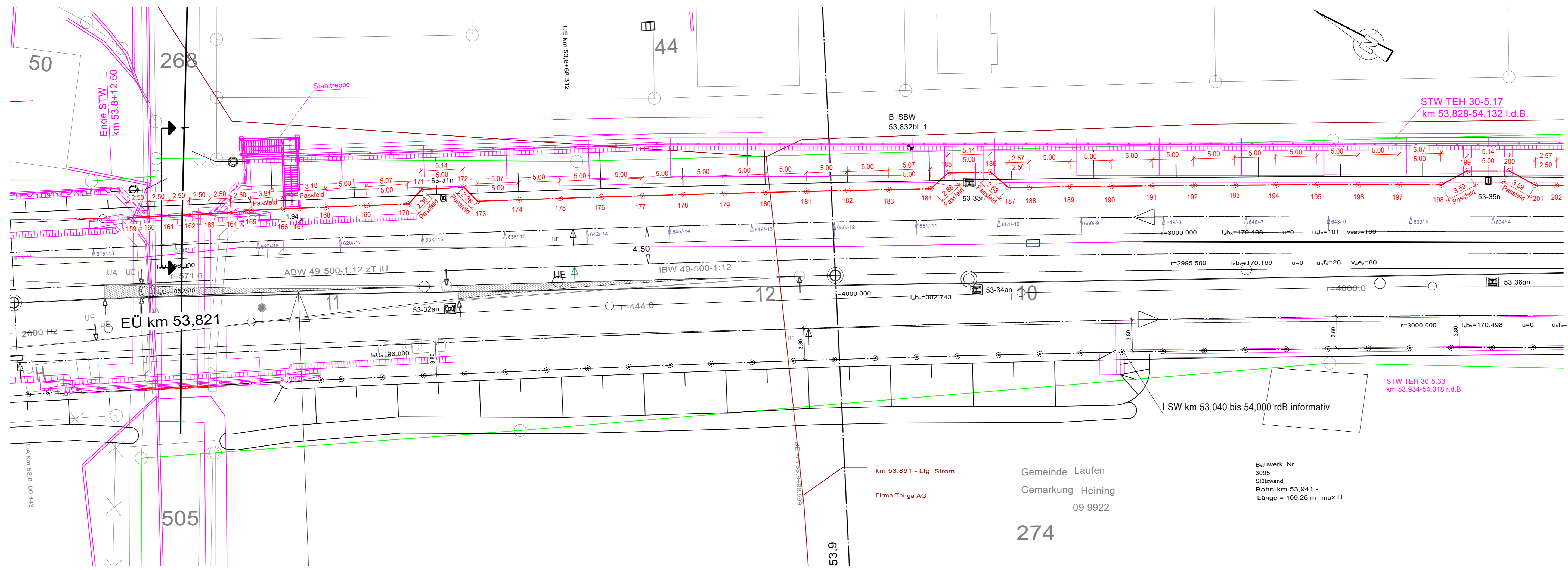

Legende:

- Neuplanung
- Abbruch/ Rückbau
- DB-Grenze
- SO Soll
- - - - OK Kabelkanal
- OK Gelände
- tangierende Planungen

Legende Leitungen:

- Abwasser AW
- Fernmeldeleitungen (DB, Telekom, TK)
- Gas
- Strom
- Trinkwasser TW

Dazugehörige Pläne:

ABS38-3-305-EP-LW-BA-2675-001... alle Bauwerkspläne
 ABS38-3-305-EP-LW-QS-2675-001-aa Querschnitte
 ABS38-3-305-EP-LW-KR-2675-001-aa Detailplan

Lärmschutzelemente aus Elemente mit EBA-Zulassung
 obere Elemente mit Erdungsfeder

Entwurfsgeschwindigkeit: $V_e \leq 160 \text{ km/h}$

Kurzschlussstrom: $ik \leq 25 \text{ kA}$

Erdungsverbinder nach 4 Ebs 15.03.17 Blatt 6, A = 70 mm², Material: Cu/STAl
 Länge Erdungsverbinder für Anschluss Sockel = 300mm
 Länge restliche Erdungsverbinder < 10,00 m nach örtlichem Aufmaß

Annahmen und Festlegungen:

- Alle Betonsokkel werden mit innerer Erdung hergestellt
- Höhe Erdungslasche für Anschluss an Mast auf freier Strecke ca. 35cm ü. GOK

Korrosionsschutz:

Korrosionsschutz siehe Korrosionsschutzplan ABS38-3-305-EP-LW-KR-2675-001-aa

Schweißnähte: Herstellerqualifikation gem. Richtlinie 804.5501 Abs. 6.5 (3)

Schutzierung gem. RIL 997.0223 und RIL 804.9030

Alle Abmessungen sind vor Ort zu überprüfen und an das bestehende Bauwerk anzupassen.

Entwurfsplanung

Index: Änderungen bzw. Ergänzungen Name: Datum:

Prüfvermerke

die Übereinstimmung der Zeichnung mit der Ausführung bestätigt: Freigabe zur... Prüfung

für den Auftraggeber: OK, Datum, Name in Druckschrift, Unterschrift
 Freigabe zur... Prüfung

für die DB: OK, Datum, Name in Druckschrift, Unterschrift
 Freigabe zur... Prüfung

Interoperabilität geprüft (benannte Stelle), Name
 OK, Datum, Name in Druckschrift, Unterschrift
 geprüft

Qualitätsbestätigung: OK, Datum, Name in Druckschrift, Unterschrift
 geprüft

Freigabe der Ausführungsunterlagen
 mit Regelungen durch den EVB
 Freigabe-Nr.:

gleichgestellt mit Projektversion OK, Datum, Name in Druckschrift, Unterschrift (BVB)
 Genehmigung zur Bauausführung

OK, Datum, Name in Druckschrift, Unterschrift
 OK, Datum, Name in Druckschrift, Unterschrift

DB Netz AG
 Infrastrukturprojekte Süd
 164-6141-001-001
 Richtlinie 3
 Nicht München

Projektname: ABS 38 München - Mühldorf - Freilassing
 Planungsabschnitt PFA 3.5 - HP Laufen

Projektnummer DB: G 016176533
 BfM Datenanforderung

Planzeichen: lsb
 Entwurfsplanung
 Höhen- und Koordinatensystem:
 DB-REF 2003 / DB-REF 2003
 Eintragsweise (Längsmodell):
 Entwurfsgeschwindigkeit:
 v ≤ 160 km/h

Bauwerksnummer: 5172231401515131010131415101010 3911
 Strasse: 5723
 Bauwerksname: ABS 38 München - Mühldorf - Freilassing
 Planungsabschnitt PFA 3.5 - HP Laufen

1:250 / 1:50
 Entwurf: 09/2023
 Tausch: 09/2023
 Freigegeben: 09/2023
 Kutz: 09/2023

TEH 30-5.15
 Bauwerksplan Teil 4
 PFA 3.5 von km 53.300 bis km 54.350 i.d.B.
 LSW km 53.300 bis km 54.350 i.d.B.
 Anlage: 7.1.4

Ansicht, M1:250

Blick von Gleisseite
 (volle Sockelhöhe dargestellt)



Pfosten-Nr.	159	160	161	162	163	164	165	166	167	168	169	170	171	172	173	174	175	176	177	178	179	180	181	182	183	184	185	186	187	188	189	190	191	192	193	194	195	196	197	198	199	200	201	202
Achsaß [m]	2,50	2,50	2,50	2,50	2,50	2,50	2,50	3,945	1,94	3,18	5,00	5,07	2,36	5,14	2,36	5,07	5,00	5,00	5,00	5,00	5,00	5,00	5,07	2,88	5,14	2,88	2,57	5,00	5,00	5,00	5,00	5,00	5,00	5,00	5,07	3,59	5,14	3,59	2,50					
Anz. Alu-Elemente, H=0,50m	6	6	6	6	6	6	6	2	2	6	6	6	6	6	6	6	6	6	6	6	6	6	6	6	6	6	6	6	6	6	6	6	6	6	6	6	6	6	6	6	6	6		
Sockelhöhe [m]	0,90	0,90	0,90	0,90	0,90	0,90	0,90	0,85	0,45	0,90	0,90	0,90	SO	1,60	SO	0,95	0,95	0,95	0,95	1,00	1,00	1,05	1,05	1,05	1,05	1,05	SO	1,70	SO	1,05	1,05	1,05	1,05	1,05	1,05	1,05	SO	1,75	SO	1,00				
Kleintierdurchlass														x																														
Station																																												
SO Soll [m ü. NN]	+441,435												+441,31																															

Pfosten: HE-Reihe in S355 J2+N, Länge inkl. Einbindelänge (0,65m) * *1x Sonderelement
 durchgehend gleitseitig hochabsorbierend

Schnitt 1-1 bei km 53,8+18

M 1:50

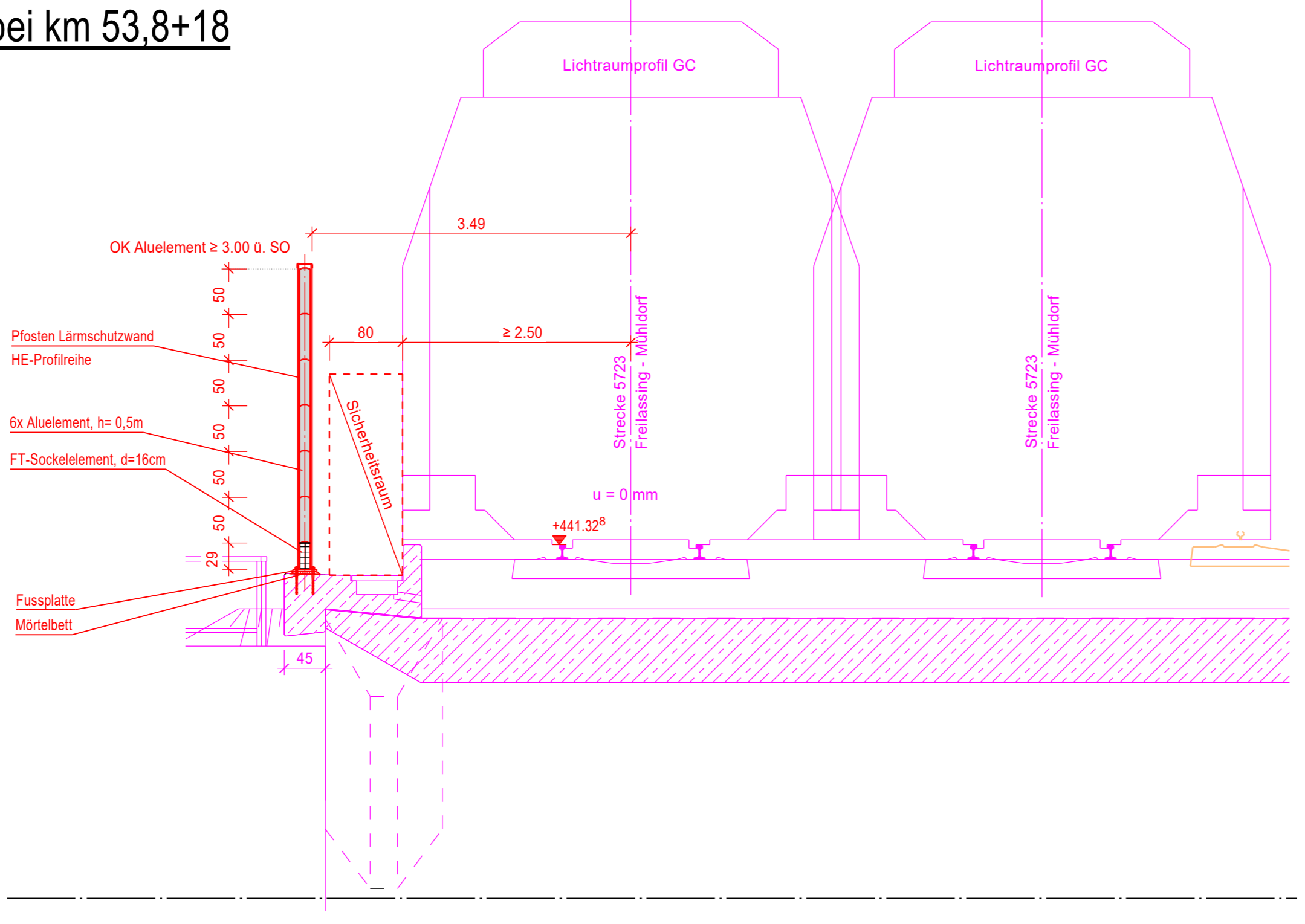

Baustoffkennwerte

Bauteil	Beton	Expositions-klasse	Feuchtig-keitsklasse	Beton-stahl	Baustahl
LSW Pfosten	----	----	----	----	S355 J2+N
RR: Stahlrohr	----	----	----	----	S355 J2 H
Beton im Rammrohr	C30/37	XC2, XF1, XA1	WF	B500B	----
Bohrpfahl	C30/37	XC2, XA2, XF1	WF	B500B	----
Sockelelement	C30/37 LP	XC4, XD3, XF4, XA2	WF	B500B	----
Bohrpfahl	C30/37	XC2, XA2, XF1	WF	B500B	----
Sauberkeitsschicht	C12/15	X0	WF	----	----
Sockelelement	-----	-----	-----	-----	-----
Schalung glatt, Schalseite gleitseitig					
Falls nicht anders angegeben - Alle sichtbaren Kanten 1,0 / 1,0 cm fasen					
LSW Alu-Elemente: gem. Richtlinie 804.5501 Abs. 6.1					

Rettungsbekleidung bahnseitig:

Notausgang links nach DIN EN ISO 7010:
 Abmessung 15 x 30cm, auf LSW montieren,
 Höhenlage 1,50m - 2,00m ü. OK Randweg

Notausgang rechts nach DIN EN ISO 7010:
 Abmessung 15 x 30cm, auf LSW montieren,
 Höhenlage 1,50m - 2,00m ü. OK Randweg

Notausgang nach DIN EN ISO 7010:
 Abmessung 15 x 30cm,
 auf Rettungstür montieren

Hinweiszeichen "Pfeil grün/weiß"
 Abmessung 15 x 15cm, rechteckig zur
 Wand über Rettungstür montieren

Warnzeichen anliegerseitig:

*"ACHTUNG EISENBAHNBETRIEB LEBENSGEFAHR!"
 Abmessung 14 x 28cm,
 neben Servicetür montieren
 außerhalb Deckungsbereich Tür

*"Hokometertafel"
 Abmessung 24 x 21cm,
 auf Servicetür montieren